

# 言語聴覚士(正職員)募集要項

1. 募集人員 若干名
2. 業務場所 (雇入れ直後)兵庫医科大学病院 リハビリテーション技術部  
(変更の範囲)法人の定めるキャンパス・部署への異動を命じることがある。
3. 業務内容 (雇入れ直後)大学病院における言語聴覚士業務及び法人の指示する業務  
主に成人の摂食嚥下評価・訓練、高次脳機能評価など  
(変更の範囲)法人の指示する業務への変更を命じることがある。
4. 採用日 2027年4月1日
5. 契約期間 期間の定めなし
6. 勤務時間 平日 8時30分～17時15分(含む休憩60分)  
※現在、交替制による連休なし勤務体制を実施中
7. 休日 土曜日、日曜日、国民の祝日、年末年始(12月29日～1月3日)  
※国民の祝日の一部は「病院開院日」です。  
業務指示により出勤した場合は、別日で振替休日を取得いただけます。
7. 休暇 年次有給休暇、夏季休暇、慶弔等特別休暇、リフレッシュ休暇ほか
8. 給与 初任給予定月額(※経験加算あり)  
214,950円(大学卒)  
208,890円(3年制 専門学校・短期大学卒)  
住居手当、通勤手当等は本学規定に基づき別途支給  
定期昇給 年1回
9. 賞与 年4.7ヵ月(2025年度実績)  
《内訳》夏期2.3ヵ月/冬期2.4ヵ月
10. 退職金 本学規定に基づき支給
11. 加入保険 日本私立学校振興・共済事業団、雇用保険、労災保険
12. 備考 感染予防対策として、入職前の免疫獲得を原則としており、  
ワクチン接種及び抗体検査等の費用は自己負担となります。  
(麻疹、水痘、ムンプス、風疹、結核、B型肝炎)  
詳細は採用決定後にお知らせしますが、詳細をお尋ねになりたい場合は、  
保健管理室(0798-45-6544)までお問い合わせください。

## 【応募要領】

- (1) 応募方法 自由応募
- (2) 応募資格 2027年3月に卒業し、言語聴覚士の資格を取得見込の者及び有資格者
- (3) 提出書類 ①履歴書(写真貼付 ※「言語聴覚士(正職員)希望」と明記)  
②卒業(見込)証明書  
③成績証明書  
※履歴書に連絡用のメールアドレスを必ずご記入ください。  
(注)提出書類は返却しません。
- (4) 送付先 本学人事部病院人事課
- (5) 受付締切 2026年8月14日(金)必着
- (6) 選考方法 書類選考、面接、筆記試験
- (7) 選考試験 2026年8月25日(火)予定 ※書類選考のうえ、選考試験の詳細を通知します。

《病院見学》ご希望の方は、Eメール【[umeda@hyo-med.ac.jp](mailto:umeda@hyo-med.ac.jp)】またはTEL【0798-45-6644】  
または見学フォームにてご連絡下さい。見学フォーム→<https://forms.gle/Je8axn5tdPCNqRgK>



担当:梅田(リハビリテーション技術部 課長、理学療法士)



## 学校法人 兵庫医科大学

人事部病院人事課 TEL (0798)45-6528

〒663-8501 兵庫県西宮市武庫川町1-1

(阪神電鉄武庫川駅西出口下車徒歩5分)

URL:<https://www.hyo-med.ac.jp/corporation/recruit/>

※本学では提出された応募書類等は当該選考の目的以外には一切使用いたしません。



# 兵庫医科大学病院



## リハビリテーション技術部

HYOGO MEDICAL UNIVERSITY HOSPITAL / Department of Rehabilitation Medicine

# 2026年秋に新病院が開院予定



# 兵庫医科大学病院ってどんな病院？

## 特定機能病院

高度先進医療を提供・開発できる設備や能力を持つ、国指定の『**特定機能病院**』です。この『特定機能病院』は全国に85施設、**兵庫県内には当院を含めて2施設**しかありません。兵庫医科大学病院は特定機能病院として高度医療の提供・開発を通じて阪神間の健康を支えています。

## 災害拠点病院

阪神間を支える『**災害拠点病院**』として、阪神淡路大震災やJR福知山線脱線事故を始め、東日本大震災、熊本地震、能登半島地震などでも積極的な救護活動を行ってきました。これからもいつ起こるかわからない災害に備えています。

# 兵庫医科大学病院ってどんな病院？

県内最大規模の病院

963床 41科

【病床数】

【診療科】

診療・研究・教育・地域貢献の4本柱

大学病院は「**診療**」だけでなく、今後の治療に役立つ知見を得るための「**研究**」や、次世代を担う医療従事者への「**教育**」を兼ね備えた病院です。高度医療を必要とする患者さんに最適な医療を提供するとともに、地域の医師や医療職に向けた高度医療の研修などを通じて、広く医療の進歩に貢献していき、阪神間地域の中核病院として地元根付きながら「**地域に貢献**」することが我々の使命です。

理学療法士

Physical Therapist

45名

作業療法士

Occupational Therapist

17名

言語聴覚士

Speech Therapist

10名

計

total

72名

5年目以下 32名

レジデント 10名

(定員10名)

10年目以上 22名

# 臨床場面：理学療法

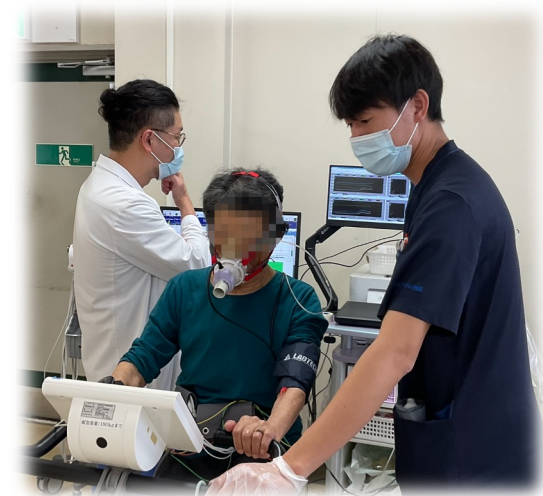

心大血管疾患



呼吸器疾患



集中治療領域



整形疾患



神経難病



脊髄損傷



小児



脳卒中



がん疾患

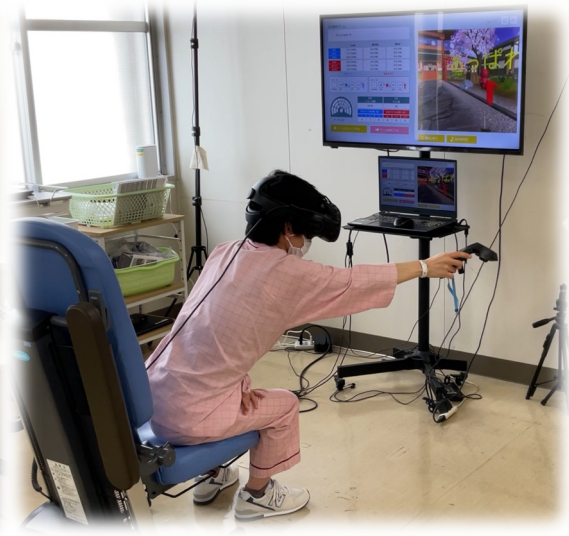

VR機器など

# 臨床場面：作業療法

## OT室での訓練



## 集中治療室での訓練



## 精神科作業療法



# 臨床場面：言語聴覚

## 摂食・嚥下訓練



## 高次脳機能検査



## 機器を用いた評価



## 吸引手技



## 発話訓練



# 1日のタイムスケジュール

8:00	出勤
8:30	カルテ閲覧、情報収集
9:00	ミーティング、カンファレンス
	臨床業務
12:00	休憩
13:00	臨床業務
	臨床業務
17:15	カルテ入力、各種事務処理、 指導者からのフィードバック
	自己学習などの研鑽

定時勤務時間は 8:30~17:15

1日 9~12名の療法実施

業務後に研修会・勉強会に  
参加することも

# 部内新人研修 実技



神経所見の評価



BLS



ROM



物理療法



呼吸評価



身体機能評価



介助方法



筋力増強訓練

たくさんの研修を行なっております

# 部内新人研修 実技



急変時対応



多職種連携のグループワーク



吸引についての講習会（座学・実技）



装具療法

たくさんの研修を行なっております

## その他の研修

所属チームでの症例検討  
チーム単位で新人を指導



看護部の研修に参加  
点滴・急変時対応・感染対策

# プリセプター制度



◀ 臨床に同行して指導

新人発表に向けた指導 ▶



# チェックリストを用いて進捗管理

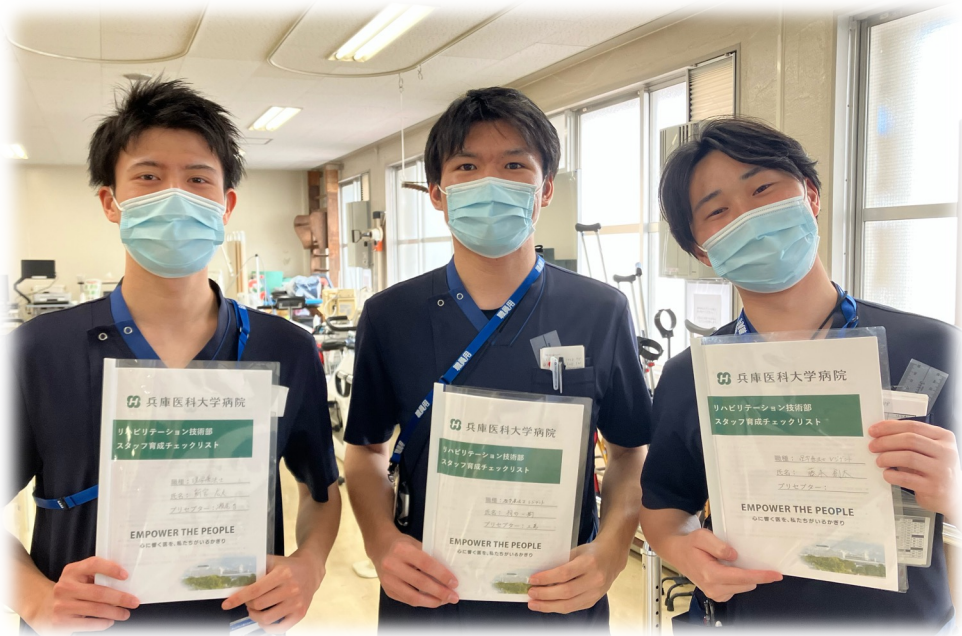

◀ チェックリストで経験した疾患・症例を管理

チェックリストを用いて  
月に1度プリセプターと面談



# 【公式】 兵庫医科大学病院リハビリテーション技術部

---

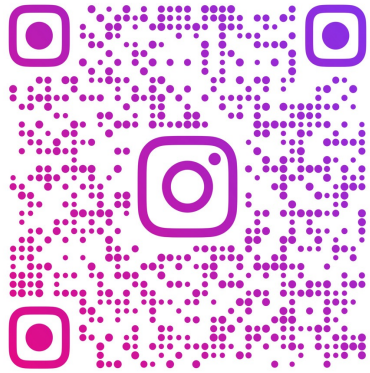

hyomed\_rehab

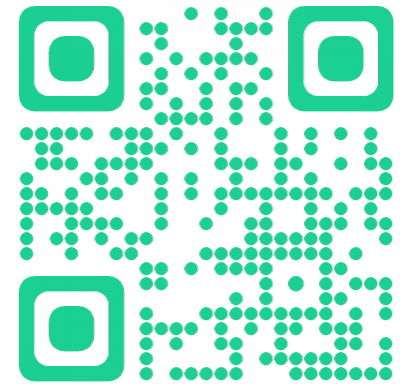

@hyomed\_rehab

気になる方は病院見学を！お待ちしております！