

兵庫医科大学病院 情報誌

TAKE FREE

ご自由にお取りください

こころい3

VOL.36
2024
SPRING

座談会

3人の女性内視鏡医が語る

梅田健康医学クリニックの魅力

HYOGO MEDICAL UNIVERSITY HOSPITAL

白いこころ

↑ 私にできること ↓

20代の頃、私はいろんな仕事を経験した
人のためになる仕事がしたくて30歳で看護師になった

乳がん看護認定看護師の資格を取ったのは
突然「がん患者」になってしまった人の気持ちに
寄り添いたいと思ったから
患者さんに向き合い、親身に話を聞く看護師長の姿に
「私も、私にできることをやりたい」と思ったのが
きっかけだった

治療に伴う外見上の悩み、家族や生活のこと、再発……
患者さんはたくさんの不安や疑問を抱えている
身の回りにはたくさんの情報があふれているけれど
みんなに当てはまるような正解はない
一人ひとりにじっくりと話を聞き、その人の力を信じて
その人らしいベストな方法を一緒に考える

看護師になって20年、この先私に何ができるだろう
繰り返す毎日をたんとんと過ごしてきたこれまで
でもきっと、そうして歩み続けてきたことこそが私の力
これからも、この場所で人のために働く私の姿が
誰かの力になるとうれしい

乳がん看護認定看護師 平野 ゆり



- 01 白いこころ
私にできること
乳がん看護認定看護師 平野 ゆり
- 03 座談会 3人の女性内視鏡医が語る
梅田健康医学クリニックの魅力
- 06 兵庫医科大学病院のチーム医療
- 07 リレー連載 ここらいふ健康塾
おうちでできる腰痛予防エクササイズ
- 08 お知らせ
 - ・診療日・診療時間変更のお知らせ
 - ・医療費あと払いサービスをご活用ください
 - ・がん患者サロン「ぬくもり」「わかば」に参加してみませんか？
 - ・開学50周年記念事業募金にご支援を
- 09 “いま”を便利に快適に ここスタイル
＜院内店舗のご案内＞＜療養食のご案内＞
- 12 兵庫医科大学病院フロアガイド
- 13 兵庫医科大学病院へのアクセス
駐車場のご利用について

兵庫医科大学

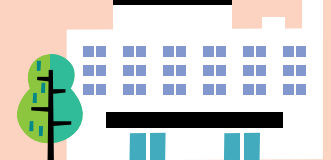

表紙写真：鳴尾浜臨海公園 花と緑と小川のゾーン（西宮市）

緑に囲まれた小川と、フラワーガーデンに咲き誇る美しい花々が
四季折々の景色をつくり出します。ベンチやあずまやもあり、のん
びりと散歩を楽しむことができます。

梅田健康医学クリニックの魅力



2022年10月に大阪梅田に開院した「梅田健康医学クリニック」では、人間ドックや健康診断、外来診療を行っています。このクリニックに在籍している3人の女性内視鏡医に集まっていただき、クリニックの魅力や、そこで働く上で大切にしている想いなどについて話を聞きました。

まず、梅田健康医学クリニックについて教えてください。

中村: 大阪梅田ツインタワーズ・サウスの13階にあるクリニックです。2022年10月に開院したまだ新しい施設なので、きれいで快適な場所で人間ドックや健診を受けていただけます。女性専用の待合室を備え、更衣室も女性のほうが広いなど、女性に気持ちよく受診していただける環境を整えています。

都: 私たちのような女性の内視鏡医が3人もいるクリニックというのは珍しいですね。若い女性の場合、大腸内視鏡検査は「女性の医師のほうがいい」とおっしゃる方が多く、女性医師がいるからという理由で当クリニックを選んでいただくことも多いと思います。

なかむら くみこ
中村 久美子 臨床講師

梅田健康医学クリニックの開院にも携わった常勤医師。患者さん中心の丁寧な診療を心がけている。

医学博士、日本消化器病学会 専門医・指導医、日本消化器内視鏡学会 専門医 ほか



みやこきょう
都 杏

2児の母。2人目を出産後、梅田健康医学クリニックに勤務。医師としてのモットーは「初心忘るべからず」。

日本消化器病学会 専門医、日本内科学会 認定内科医 ほか

小谷: 大腸はもちろんですが、胃カメラも恥ずかしさなどから抵抗を感じて、女性の医師を希望される方がいらっしゃいますね。

都: 一般的なクリニックだと、女性の内視鏡医がいたとしても1人だけのことが多いので、検査の曜日が限定されることが多いんです。当クリニックには3人いるので、だいたいどの曜日でも受けていただけますね。

中村: 電話1本で予約して大学病院クオリティの検査を受けられます。外来診療もやっていて兵庫医科大学病院との連携もしっかりしているので、患者さんにも喜ばれています。

内視鏡検査で大切にしていることや目指していることはありますか？

中村: なるべく苦痛なく受けていただけるように配慮するというのがやはり一番ですね。

小谷: 長い時間がかかると、患者さんはどうしても苦しく感じてしまうので、短い時間でしっかり観察する、効率がよく質の高い検査を心がけています。

中村: その点で、AIを導入しているというのは、患者さんにとっても安心材料ではないでしょうか。大腸内視鏡の検査で、3つある検査室のすべてにAIを導入しています。検査中にポリープが映れば、リアルタイムで反応して、それが腫瘍性なのか非腫瘍性なのかというところまで診断してくれるんです。

都: 内視鏡の機器もずいぶん進歩しています。胃カメラなんかすごく細くなっていて、患者さんの苦痛はかなり軽減していると思います。

中村: カメラの画質もすごく良くなりました。モニターも4Kになりましたし。

小谷: その分、詳細に検討できて正確な診断につながるの、患者さんにとってもいいことだと思います。

患者さんや健診を受ける方と接する中で、うれしかったことはありますか？

中村: 「先生に診てもらって良かった」と言われるとうれしいですね。内視鏡では「楽だった」と言っただけだと、ちょっとうれしいかな。当クリニックでは、健診の胃カメラは、鼻から入れる一番細いもので検査するので、それも理由だと思いますけど。

都: 点滴の麻酔に対応しているのも特徴だと思います。健診で鎮静剤を使う施設はあまり多くはないので。眠っている間に検査が終わるので、より楽に受けていただけますよ。

中村: 「終わりましたよ」って声をかけたら「もう終わったんですか？」と驚かれる方もいますね。

都: あとはやはり「女性の医師で良かった」というお声が多いです。



こだに みお
小谷 美央

体調を崩した際の自らの経験を生かし、患者さんの気持ちに寄り添う医療を提供できるように努めている。

医学博士、日本内科学会 認定内科医

小谷:診察室では、婦人科領域などについても相談されることがあります。同性なので相談しやすいのでしょうか。お話を聞いて、必要であれば該当する科への受診を含めたアドバイスをさせてもらいます。

診療する上でのモットーや、大切にしていることを教えてください。

都:その方の状況などをしっかり聞き取って、なるべく寄り添って考え、診療したいと思っています。

中村:私は患者さんと同じ目線で診療を行うように心がけています。病気だけでなく、その人の全体を見て、その人がどのように考えているのかにも配慮しながら話をするようにしています。なるべく親身になって、話しやすい雰囲気をつくれたらと思っています。

小谷:私はこのクリニックに来る前に、体調を崩していた時期があって。それから改めて健康管理に努めるようになりました。定期的に検査を受けたり早めに受診したりすることの大切さを身をもって感じましたね。自身の経験で学んだことを診療に生かし、伝えていきたいです。

皆さまにメッセージをお願いします。

中村:当クリニックはできたばかりの広い施設で、女性医師もいますので、いろんな方に、普段の体のメンテナンスだと思って健診を受けていただけたらと思います。

都:健診で病気が見つかる場合は、無症状のこ



とが多いんです。大腸がんも、基本的に早期の段階では無症状ですので、検査をしないと見つかりません。健診とその後の検査は非常に大事だと思います。

中村:せっかく人間ドックや健診を受けたのに、良くない結果が出て毎年そのままにしている方が多いんです。健診などで気になる結果が出たら、きちんと検査を受けてほしいと思います。

都:女性の場合「恥ずかしい」という理由で腰が引けることもあると思います。そんなときは、ぜひ女性の内視鏡医がいる当クリニックにお越しください。

小谷:若い世代は特に、自身の健康について、いつまでも当たり前にあるものだと思っている方や、あまり意識されていない方が多いかと思います。かつての私もそうでした。でも、いざ健康を損なってしまうと、不自由でつらい思いをしたり、不利益となったりすることが本当に多くて。健康が一番大事だなと、心から実感しました。当たり前である健康を維持していくために、ぜひ相談に来ていただければと思います。

3人が内視鏡医になったきっかけや、想いがわかる座談会の完全版は梅田健康医学クリニックのサイトでお読みいただけます。

<https://umeda-kenshin-clinic.jp/discussion.html>

スマホなら
こちらから



兵庫医科大学病院のチーム医療

所属部署の垣根を越えた 18の医療チームが さまざまな活動をしています



チーム医療とは、高い専門性を持つ多種多様な医療スタッフが互いに連携し合って医療を提供すること。兵庫医科大学病院には、専門職種のメンバーが所属部署を越えて集まる18のチームがあります。患者さんの状況に合わせて活動するこれらのチームを、6回にわたりご紹介します(第1回)。

病院や地域を感染から守る 感染対策チーム(ICT)



院内感染を防止するために多職種で構成されたチームです。病棟、外来、検査室などあらゆる所で感染が生じないように、対策や職員への教育を行っています。また、抗菌薬耐性菌、ウイルス感染などが発生した際には拡大防止の対策を行っています。さらに、阪神地区の医療機関とも連携をはかり、地域の感染症対策の向上に努めています。

【構成メンバー】医師、看護師、薬剤師、臨床検査技師、管理栄養士

患者さんのQOLを下げる褥瘡を予防 褥瘡対策チーム

「褥瘡(じょくそう)」とは、ベッドのマットレスや車椅子などと接触する部分の皮膚にできるただれや傷のこと。長時間圧迫されて血液の流れが悪くなったり、ずれや摩擦が生じたりすることで起こります。患者さんの日常生活に支障をきたすこともあるため「予防」に最も力を入れて活動しています。

【構成メンバー】医師、看護師、薬剤師、管理栄養士、理学療法士、作業療法士、言語聴覚士



入院患者さんの栄養管理・退院指導を行う 栄養サポートチーム(NST)



入院中に特別な栄養管理が必要となった患者さんをサポートします。多職種のチームメンバーがそれぞれの専門知識を共有しながら、患者さんの栄養状態を的確に把握し、栄養状態の改善や治療効果の向上、機能回復を目指して、病態に応じた適切な栄養管理法をご提案します。

【構成メンバー】医師、歯科医師、看護師、薬剤師、臨床検査技師、理学療法士、言語聴覚士、管理栄養士

兵庫医科大学病院では、ここで紹介する18チームの活動以外にもチーム医療をますます推進し、患者さんご家族のQOL(生活の質)を高める、安心・安全な医療を提供してまいります。

リレー連載
こころいふ健康塾

おうちでできる
腰痛予防エクササイズ

今号は
理学療法士が
お伝えします



理学療法士 瀬戸川 啓

姿勢を改善して腰痛を予防しましょう

背中が丸まってしまう「猫背」や、腰が反った状態になる「反り腰」など姿勢が悪い状態では、背骨にゆがみが生じて、腰骨や腰骨の関節、椎間板などにストレスがかかりやすくなります。腰の柔軟性を改善し、腹筋・背筋をバランスよく鍛えることで、正しい姿勢を維持しましょう。また、体重を適切に管理して肥満を防止することも、腰痛予防には大切です。



姿勢をチェックしてみましょう

壁にかかとをつけて立ち、後頭部、肩、おしりを壁につけます

壁と腰の間に、どれくらい隙間があるか確認しましょう

- 手のひらが入る → 正常
- 握りこぶしが入る → 反り腰の可能性あり
- 手が入らない → 猫背の可能性あり

腰の柔軟性を改善する体操

- 1 手とひざをついて四つんばいになります。



- 2 頭を下げながら、おなかを天井に向かって引き上げ、背中を丸めます。



- 3 頭を上げながらおなかをゆっくりと下げ、腰を反らします。



腹筋・背筋をバランスよく鍛える体操

- 1 四つんばいの姿勢から、左腕をまっすぐ前に上げ、深呼吸を3回。元に戻して、右腕も同様に。



- 2 左脚をまっすぐ後ろに上げ、深呼吸を3回。元に戻して、右脚も同様に。



- 3 慣れてきたら、左腕と右脚を同時に上げると効果的です(反対側も同様に)。



それぞれ5～10回を、1日2回行いましょう

腰痛には、内臓や脊椎の病気などが原因のものもあります。じっとしていても痛む場合や、だんだんひどくなっていると感じる場合は、早めに医療機関を受診しましょう。

お知らせ

▶診療日・診療時間変更のお知らせ

2024年4月より、診療日および診療時間を変更いたします。

変更前 第2・4・5土曜日：休診
第1・3土曜日：8時30分～12時30分 → 変更後 (2024年4月1日以降)
第1・2・4・5土曜日：休診
第3土曜日：8時30分～16時45分

▶医療費あと払いサービスをご活用ください 待たずにラク～だ

当院では、患者さんの会計待ち時間等の負担を減らす医療費あと払いサービス「待たずにラク～だ」を導入しています。クレジットカード情報を事前にご登録いただくことで医療費のあと払い決済が可能となります。ぜひ、ご活用ください。

◎登録&利用料/無料

詳しくは、1号館1階「あと払いサービス専用窓口」でご確認ください。

事前登録はこちら >>>>>>

<https://s8.medicalpay.jp/hyo-med/new/>



▶がん患者サロン「ぬくもり」「わかば」に参加してみませんか?

がんで療養生活をしている仲間とお話をしてみませんか? 患者さん・ご家族が不安や悩みを語り合う交流の場です。

◎参加費/無料 ◎開催方法/対面およびオンライン

ぬくもり 開催日時/第2・4火曜日 13:00～14:00
対象/がんの患者さん、ご家族

わかば 開催日時/第3水曜日 13:00～14:00
対象/乳がん、婦人科がんなど
女性疾患の患者さんとご家族

お問い合わせ/がんセンター がん相談支援センター
0798-45-6762(月～金曜日 10:00～15:00)

全がん患者さんのサロン **ぬくもり**

患者さん・ご家族が気軽に自由に不安や悩みを語り合う交流の場です。がんとともに療養生活をしている仲間どうし、お話をしてみませんか?

開催日時: 第2, 4火曜日 13:00～14:00
対象: がん患者さん、ご家族
参加費: 無料
開催場所: がん相談支援センター (8号館4階がん相談支援センター)

乳がん患者さんのおしゃべりサロン **わかば**

がんとともに療養生活をしている仲間どうしお話をしてみませんか? 自分らしく生きていくことを目的とした集まりです。

開催日時: 第3水曜日 13:00～14:00
対象: 乳がん、婦人科がんなど女性疾患の患者さんとご家族
参加費: 無料
開催場所: がん相談支援センター (8号館4階がん相談支援センター)

▶開学50周年記念事業募金にご支援を

当院では現在、2026年の開院をめざして新病院棟の建設整備計画を進めています。より多くの方に安全で質の高い医療を提供するため、ご支援、ご協力をお願いいたします。

兵庫医科大学 開学50周年記念事業募金
WEBサイト

<https://www.hyo-med-anniv.com/>



寄付金の種類/現金、遺贈等

金額/個人: 1口 10,000円
法人: 1口 50,000円

できるだけ
複数口のご協力
をお願いいたします。



お問い合わせ/学校法人兵庫医科大学 総務部総務課 0120-456-991(月～金曜日 9:00～16:45)

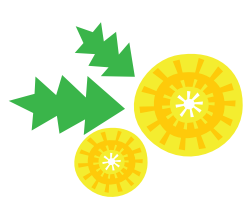

“いま”を便利に快適に

ココスタイル

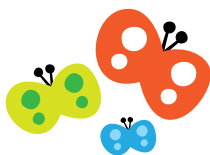

< 院内店舗のご案内 >

タリーズコーヒー



こだわりの味わい

カフェラテ
Short 440円
Tall 500円
Grande 559円

コク深いエスプレッソと、北海道産生乳100%の成分無調整牛乳を使用。自然なおいしさを表現しています。



手軽に本格コーヒーを

タリーズジップス
シングルサーブ
8袋 1200円～
1袋 160円～

マグカップにセットしてお湯を注ぐだけで手軽に本格コーヒーを楽しめます。種類も豊富！

※モーニングセットの提供は7:00～11:30
※テイクアウトの場合は消費税率が異なります。

国内焙煎の新鮮なコーヒー豆

コーヒー豆各種 1140円～

おいしさを追求した10種類以上のコーヒー豆を取り扱っています。ビーンズポイントをためればお得なクーポンに！デカフェもあります！



1号館附属棟 3階 営業時間▶7:00～20:00／年中無休

式番館カフェレストラン

野菜たっぷりのスープがついたリーズナブルなセット！

食べる野菜スープセット（野菜スープ・ゆで卵・トーストまたはご飯）520円

プラス250円でコーヒーまたは紅茶、プラス300円でアイスコーヒーまたはアイスティーを追加できます。



モーニングサービス（8:30～11:00）など朝のメニューも充実！
テイクアウトメニューもあります

1号館附属棟 2階 営業時間▶月～金曜、第3土曜 8:30～16:00 休業日▶病院休診日

※価格はすべて税込みです。※掲載しているメニュー・サービスは2024年4月1日時点のものであり、変更・中止する場合があります。

ローソン

「ローソンだから！」が、ぞくぞく!!

ローソンでは「塩分コントロール」「糖質コントロール」「添加物削減」の健康3機軸のもと、「野菜を食べよう」「たんぱく質を摂ろう」「うれしい低カロリー」など独自の11のテーマを設け、お客さまの健康に配慮した商品をさまざま開発しています。ぜひご来店ください。

ローソンアプリを使えば、ローソンでのお買い物がお得で便利になります。

- 毎日のお買い物がお得になるクーポンがいっぱい！
 - ポイントでお得に交換できる「お試し引換券」も充実！
 - ポイントカードも復活！クーポンと一緒にバーコード表示できるので、お支払いが便利に！
- そのほかにもお得で便利なサービスがいっぱい！



10号館 3階 営業時間▶7:00～21:00／年中無休
取り扱いサービス▶郵便・宅配、ローソンATM、各種お支払い、Loppi（チケット・発券）、コピー機

ファミリーマート

24時間・365日営業中♪

ファミリーマートでは、おむすび、弁当、パスタや総菜、デザートに加えて、便利な日用品も多数ご用意しております。ファミリーマート以外でも使える決済機能付きアプリ「ファミペイ」。楽天・dポイント・Tポイント（どれか一つ）と連携すれば、クーポンもお支払いもバーコードで一発決済！ファミペイで決済すると、ポイントも付いてさらにお得に！

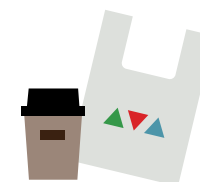

1号館附属棟 3階 営業時間▶24時間営業／年中無休
取り扱いサービス▶キャッシュコーナー、チケットサービス、各種窓口サービスほか

理美容室 ANCS (アックス)

Produced by アートネイチャー

医療用ウィッグ取扱店

木目調の明るい店内で、車いすの患者さん専用の理美容いすも導入。ヘアカットやシャンプーのほか、プライバシーを重視した個室でのウィッグの相談・試着も承っております。



ベッドサイドでのカットやウィッグのご試着など、出張サービスも行っています

1号館附属棟 2階 営業時間▶月～金曜、第3土曜 8:40～17:40 休業日▶病院休診日

医療材料売店



各種医療材料、医療用消耗品を取り扱っております。

営業時間
月～金曜 8:30～18:00
第3土曜 8:30～17:00
休業日／病院休診日

▶ 1号館附属棟 2階

武庫川医療サービス



切手類や印鑑、テレホンカード、付添寝具などを販売しているほか、宅配便の発送も承ります。

営業時間
月～金曜、第3土曜
8:30～16:45
休業日／病院休診日

▶ 2号館 1階

テレビカード精算機

入院中にご使用になったテレビカードは専用機でご精算ください。



精算機
設置場所

- ▶ 10号館1階……………時間外外来受付前(24時間利用可能)
- ▶ 1号館1階(西側)………脳神経外科 外来手前(8:00～18:00)
- ▶ 1号館1階……………自動精算機東側口ビー(8:00～18:00)

< 療養食のご案内 >



「食宅便」は、栄養バランスに配慮したお食事を冷凍で宅配するサービスです。



兵庫医科大学病院 特別価格 定価の10%OFF

| 塩分ケア | おまかせコース | たんぱくケア | 低糖質セレクト |
|--------------------------|-------------------------------|---|------------------------|
| 全メニューの塩分が2.0g以下。全49メニュー。 | 和洋中の約130種類のメニューから週替わりで7食をお届け。 | 1食あたりの目安がたんぱく質13.0g、塩分2.0g、カリウム500mg、リン270mg以下。全49メニュー。 | 1食あたりの糖質10g以下。全49メニュー。 |

| やわらかい食事 | カロリーケア1200・1600 | 【1セット(7メニュー入り)の定価】 |
|--|---|---|
| 歯ぐきでつぶせる硬さを目安にやわらかく調整。塩分が2.0g以下。全35メニュー。 | 1食あたりのカロリーが約400kcal・約530kcal。それぞれ全35メニュー。 | おまかせ・低糖質セレクト:4,173円 塩分ケア・たんぱくケア・やわらかい食事・カロリーケア:4,588円 ※別途送料:780円 ※価格はすべて税込み表示 |

～特別価格(10%OFF)でのご購入方法～

- ①WEBの場合…お支払い情報入力画面のクーポンコード入力欄に右下の申込番号を入力してください。
- ②お電話の場合…右下の申込番号をお伝えください。

お気軽にお問い合わせください。

通話料無料

0120-8149-39

(受付時間) 8:30～20:30 (土日祝も承ります)

詳細はWEBでも!

検索 食宅便

申込番号

HIDG01

兵庫医科大学病院フロアガイド

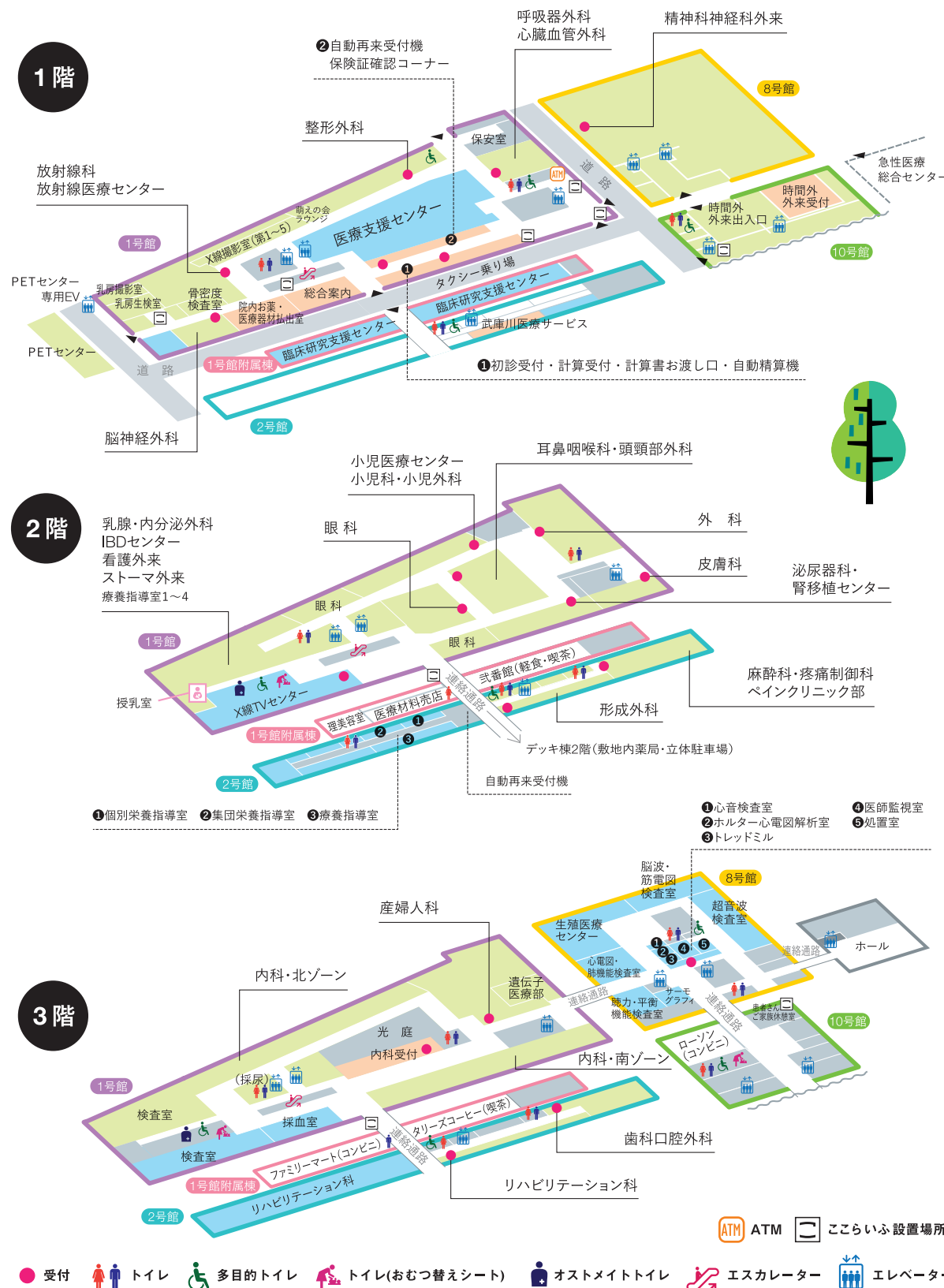

ACCESS

兵庫医科大学病院へのアクセス



阪神電車(本線)
「武庫川」駅下車
西出口より徒歩5分

阪神電車(本線)
「甲子園」駅下車
タクシーで約5分

JR「甲子園口」駅下車
タクシーで約10分

JR「甲子園口」駅下車
阪神バス乗車約10分
「兵庫医科大学病院前」下車

P 駐車場のご利用について

ご利用時間 24時間 / 年中無休

本学病院周辺道路は、**終日全面駐車禁止**となっております。
お車でのご来院の際には、**立体駐車場**をご利用くださいますようお願いいたします。

| 当日受診の患者さん | お見舞いの方 | 一般利用者 |
|---|--|--|
| 2時間まで 1時間 / 100円 以降 1時間 / 200円 最大料金 / 800円 (駐車後24時間) | 1時間 / 200円 以降 30分 / 100円 最大料金 / 1100円 (駐車後24時間) | 20分 / 300円 最大料金 / 1200円 (16:00 ~ 7:00) |

必ずデッキ棟2階の事前精算機で精算してください。診察券を挿入することで割引となります。出口精算機では診察券割引ができません(※)。

病棟に設置の認証機で駐車券を読み込み、ご自身で割引処理を受けてください。

※再来受付機または各窓口で外来受付の手続きをしていない方は、
会計カウンター⑨⑩番にて(時間外・休日は10号館1階 時間外受付にて)割引処理を受けてください。
<対象者:採血・その他検査のみの方など>

<お願い> ●割引処理を受けていない場合は、一般料金扱いになります。●所定の窓口以外では、割引処理はできません。●駐車券を紛失または汚損されますと、料金のお支払いに支障が生じますので、くれぐれも取り扱いにご注意ください。●場内での事故や盗難等の事件については、一切の責任を負いませんのでご了承願います。●入場できる車輛の高さは、2.1m以下です。また、車底の低い車輛や全長の長い車輛は、入場をお断りいたします。

全国どちらの処方せんも
受付けます。

阪神調剤薬局 I&H
阪神調剤グループ

武庫川駅前店
月～金 8:30～17:30 定休日/土日祝
〒663-8131 西宮市武庫川町2-19 P-1ビル1-A
TEL: 0798-42-3080 FAX: 0798-42-3081

武庫川店
月～金 8:30～17:30 第1・3土 8:30～13:30
定休日/第2・4・5土、日祝
〒663-8137 西宮市池間町3-20-101
TEL: 0798-44-3029 FAX: 0798-44-3039

電車でも 車でも **くるみ薬局**

阪神本線「武庫川駅」駅前
くるみ薬局 武庫川店
TEL: 0798-46-1155
地域に根差して
高度な医療に取り組んでおります

兵庫医大では、
アロマ用品も取り扱っています。

院外処方せん受付

くるみ薬局 兵庫医大店
TEL: 0798-48-0120
クリーンでプライベート重視の
空間を提供しております

処方せん受付
NISHI PHARMACY

兵庫医大病院他
処方せんを受付
致します!!

営業時間
月曜～金曜 9:00～18:00
第1・3土曜 9:00～14:00
第2・4・5土曜 9:00～12:00
定休日 日曜日、祝日
薬局前にPあり(1台)

TEL:0798-43-3232 FAX:0798-43-3233

損保ジャパン
SOMPO Innovation for Wellbeing

Innovation for Wellbeing

すべての人々の幸せと、より良い社会のために。
私たちは、笑顔と活力あふれる「確かな明日」へ、
イノベーションを起こし続けます。

損保ジャパンはSOMPOグループの一員です。
損害保険ジャパン株式会社 神戸支店 法人第一支社
〒650-8501 兵庫県神戸市中央区栄通3-3-17
<https://www.sompo-japan.co.jp/>

兵庫医科大学病院 情報誌

ここらいふ

兵庫医科大学

「ここらいふ」は、こころ・生命・生活などの意味を込めた造語です。大学病院ならではの「安心感」を再発見していただけるよう、兵庫医科大学病院の「いま」をわかりやすくご紹介していきます。(年4回発行)

「ここらいふ」についての
皆さまのご意見・ご感想を
ぜひお聞かせください。

右記のアドレスへお送りください ▶ kouhou@hyo-med.ac.jp

兵庫医科大学 梅田健康医学クリニック

「大阪梅田ツインタワーズ・サウス」で質の高い医療を提供

阪神大阪梅田駅をはじめ複数の駅と地下道でつながる便利な場所にあり、阪神梅田本店も入居する高層ビル「大阪梅田ツインタワーズ・サウス」。兵庫医科大学 梅田健康医学クリニックは、その13階医療フロアで、人間ドックや一般健診、外来診療を実施しています。兵庫医科大学病院との緊密な連携のもと、専門的で質の高い外来診療・予防医療を提供することで、地域の人々に寄り添い、より多くの方の健康増進に貢献できるよう努めていきます。



大阪梅田ツインタワーズ・サウス

健診機能と 診療機能を両立

人間ドックのほか、外来診療エリアも設置。かかりつけ医としての機能に加えて大学病院の医師による専門外来を設置しています。

大学病院ならではの 医療連携

人間ドック・健診で何らかの異常が発見された場合には、兵庫医科大学病院や連携する医療機関での治療にスムーズに移行します。

高層ビル内に 最新機器を完備

64列CT装置をはじめ、高性能機種である3テスラMRI装置も設置。より鮮明に撮影した画像を大学病院医師が読影します。

人間ドックや一般健診に加え専門外来も整備

人間ドック
エリア

クリニック
エリア



お問い合わせ・ご予約 兵庫医科大学 梅田健康医学クリニック 電話：0120-682-701

WEBサイト <https://umeda-kenshin-clinic.jp/>