



妊婦の殺虫剤使用と生まれた子どもの1歳までの中耳炎との関連について ～エコチル調査の研究成果～

兵庫医科大学の小児科学およびエコチル調査兵庫ユニットセンターらの研究チームは、子どもの健康と環境に関する全国調査の約10万組の親子のデータをもとに、妊婦の殺虫剤の使用頻度と生まれた子どもが1歳までに中耳炎にかかることとの関連について解析しました。

その結果、妊婦が妊娠初期に殺虫剤を週に1回以上、仕事で使用した場合、生まれた子どもが1歳までに中耳炎にかかる頻度が増加することとの関連が認められ、妊婦の殺虫剤へのばく露と生まれた子どもの中耳炎の罹患との関連が示唆されました。

本研究成果は、2022年1月25日、国際学術誌「Scientific Reports」に掲載されました。

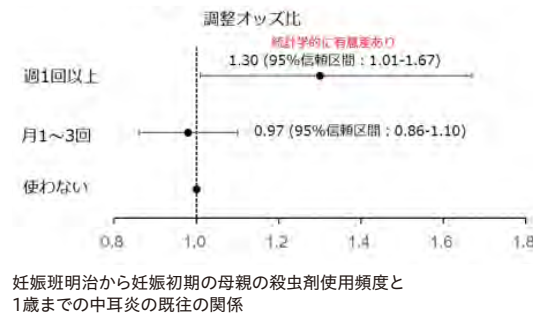

「THE世界大学ランキング日本版2022」の教育リソース分野で全国第3位、私立大学第1位に！

2022年3月24日、英・Times Higher Education (THE) 誌による「世界大学ランキング日本版2022」が公表され、兵庫医科大学が「教育リソース分野」で全国第3位、私立大学第1位と上位にランクインし、名だたる国公立大学と同様に、高い教育リソースを持っていることが評価されました。



順位	区分	大学名
1	国立	東京大学
2	国立	東京医科歯科大学
3	私立	兵庫医科大学
4	公立	京都府立医科大学
5	国立	浜松医科大学
6	国立	東北大学
7	公立	奈良県立医科大学
8	国立	京都大学
9	私立	東京医科大学
10	国立	滋賀医科大学

教育リソース分野 ランキング結果



本法人の役員がマスコミ関係者に50周年事業などをプレゼンテーション ～「2021年度 記者懇談会」を開催～

2022年3月17日、マスコミ関係者との交流を深めるために「2021年度 学校法人 兵庫医科大学 記者懇談会」を開催しました。当日は、新聞社やテレビ局などから計10名の皆様にご出席いただき、理事長や学長、各院長が行ったプレゼンテーションに対してさまざまご質問をいただくなど、有意義な意見交換を行いました。



太城理事長のプレゼンテーションを熱心に聴く出席者



2022年度 兵庫医科大学 入学試験結果を公表

2021年11月21日より実施した「2022年度 兵庫医科大学 医学部 入学試験」と、2021年11月20日より実施した「2022年度 兵庫医科大学 薬学部・看護学部・リハビリテーション学部入学試験」の結果は下記のとおりです。

新型コロナウイルスの感染拡大が続く中での試験実施となり、ソーシャルディスタンスの確保をはじめ、可能な限りの感染症対策を行い、体調不良者については受験の振替の対応を実施しました。受験生の皆様のご協力もあり、トラブル無く実施することができました。なお、大学統合設置認可のスケジュールの関係上、総合型選抜および学校推薦型選抜(指定校推薦制)は実施していません。

■2022年度 兵庫医科大学 医学部 入学試験結果(定員112名)

〈学校推薦型選抜〉

	一般公募制	地域指定制
募集人員	約12名	5名以内
志願者	55名	34名
受験者	55名	34名
合格者数	14名	5名

〈一般選抜A(4科目型)、一般選抜B(高大接続型)〉

	一般選抜A(4科目型)	一般選抜B(高大接続型)
募集人員	約85名	約10名
志願者	1478名	232名
受験者	1396名	226名
1次合格者数	438名	88名
正規合格者数(特別選抜を含む)	146名	10名

■2022年度 兵庫医科大学 薬学部・看護学部・リハビリテーション学部入学試験

学部学科	薬学部 医療薬学科													看護学部 看護学科													
	150													100													
入試種別	推薦						一般							推薦			一般										
	専願(前期) スタグ-ド型	専願(前期) 特定科目重視型	公募S	公募A	専願(後期) 公募B	前期A	前期B	共通テスト利用(学力重視型)前期	共通テスト利用(学力重視型)後期	共通テスト利用(面接併用型)	中期	後期	共通テスト利用(学力重視型)前期	共通テスト利用(学力重視型)後期	共通テスト利用(面接併用型)	専願(前期) スタグ-ド型	公募S	公募A	前期A	前期B	後期	共通テスト利用(学力重視型)前期	共通テスト利用(学力重視型)後期				
募集人員	25	14	18	6	12	33	20	8	5	5	2	2	20	10	15	30	14	5	3	3							
志願者	29	23	67	82	7	18	108	65	79	49	20	32	18	59	4	3	116	156	305	221	185	225	199	90	70	106	12
受験者	29	23	66	81	7	17	104	62	76	47	18	29	12	58	4	3	115	155	305	210	176	217	192	88	68	103	12
一次通過者数																3											12
合格者数	27	21	62	75	6	16	91	54	70	40	10	28	11	44	4	1	41	32	96	33	22	24	22	12	12	16	4

学部学科	リハビリテーション学部 理学療法学科							リハビリテーション学部 作業療法学科														
	40							40														
入試種別	推薦		前期A			前期B		共通テスト利用(学力重視型)前期		共通テスト利用(面接併用型)		推薦		前期A			前期B		共通テスト利用(学力重視型)前期		共通テスト利用(面接併用型)	
	専願(前期) スタグ-ド型	公募A	スタンダード型	特定科目重視型	スタンダード型	特定科目重視型	共通テスト活用型	前期	後期	共通テスト活用型	専願(前期) スタグ-ド型	公募A	スタンダード型	特定科目重視型	スタンダード型	特定科目重視型	共通テスト活用型	前期	後期	共通テスト活用型	前期	後期
募集人員	13	5	12	6	2	2	16	4	10	6	2	2										
志願者	75	124	87	75	96	79	50	51	9	27	43	29	25	24	21	10	13	1				
受験者	74	123	85	73	94	79	50	51	9	26	40	29	25	24	21	10	12	1				
一次通過者数									8										1			
合格者数	24	25	12	9	13	10	6	5	6	22	20	18	16	17	12	5	6	0				



「中医薬孔子学院」を閉院

学校法人 兵庫医科大学は、2012年11月に「中医薬孔子学院」を開院。以降、北京中医薬大学をパートナーとして中医薬教育や研究活動に取り組んできましたが、運営母体の中国国際中文教育基金会との協定期間が満了したことに伴い、2022年2月28日付で同院を閉院いたしました。

「なるほど医学体験! HANSHIN健康メッセ」 今回はオンライン&一部体験型イベントで開催

2016年から、最新の医療や健康づくりについて楽しく学ぶことで健康意識を高めてもらうために開催している体験型イベント「なるほど医学体験! HANSHIN健康メッセ」(※共催: 神戸大学、阪神電気鉄道)。今回は新型コロナウイルスの感染状況などを踏まえ、2022年3月11日から4月10日まで、オンライン(Webサイト)&一部体験型イベントという形で開催しました。

Webサイト上では、本学教員の監修のもと、「最新技術による手術動画」や「親子で楽しめる実験動画」などを用意。これらのコンテンツは期間終了後も引き続きWebサイト上で視聴できますので、ぜひご覧ください。

■WebサイトURL <https://www.kenko-messe.com/>



HANSHIN健康メッセのキービジュアル

「2021年度 ベストティーチャー」が決定

2022年3月23日、兵庫医科大学の「2021年度ベストティーチャー」の表彰を行いました。本学では、特に教育の向上に貢献が認められた教員に対して同賞を授与しています。2021年度の受賞者、受賞部門は右のとおりです。

※所属・役職は受賞時のもの

※2021年度は「臨床実習 長期コース部門」「臨床実習 中・短期コース部門」「特別賞」の受賞者・選考はなし。

■ブラッシュアップ部門

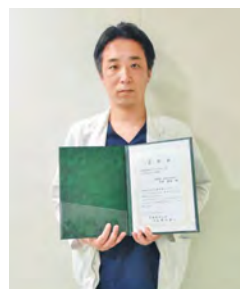

受賞者 今仲 崇裕 講師
(循環器・腎透析内科学)

■作問部門

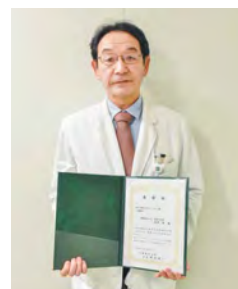

受賞者 松井 聖 教授
(糖尿病内分泌・免疫内科学)

学生が選んだ 「レクチャー・オブ・ザ・イヤー2021」が決定

兵庫医科大学の「レクチャー・オブ・ザ・イヤー2021」が決定し、2022年4月4日に開催された神戸キャンパス教職員集會にて表彰式を行いました。

この賞は、2021年度 前期・後期の学生による授業評価アンケートの集計結果から選ばれた科目で、教育方法の工夫や学生へのきめ細やかな対応がなされ、優れた教育効果をあげたことで表彰されました。受賞科目および当該科目責任者は右記のとおりです。

※所属・役職は受賞時のもの

■新・生理化学III(循環・消化) (薬学部2年/前期/必修)



科目責任者 山本 悟史 教授
(薬学部)

■免疫学(含微生物学) (看護学部1年/後期/必修)



科目責任者 大野 喜也 講師
(看護学部)

■精神医学I (リハビリテーション学部 理学療法学科2年・作業療法学科1年/後期/必修)



科目責任者 松井 徳造 教授
(リハビリテーション学部)

最後のホーム カミングデイを開催

2022年3月27日、兵庫医科大学として最後のホームカミングデイを神戸キャンパスオクタホールにて開催しました。新型コロナウイルスの影響で大勢が集うことができないため、学長や各学部長、同窓会の役員など最小限の人数での開催となりましたが、これまで兵庫医科大学として歩んできた15年を振り返りました。なお、当日の様子は卒業生向けに後日オンラインにて配信しました。



ホームカミングデイの様子

新学部・研究科開設 記念式典を挙行政

2022年4月より、兵庫医科大学と兵庫医療大学が統合し、兵庫医科大学は「医学部」「薬学部」「看護学部」「リハビリテーション学部」の4学部を擁する医系総合大学として新たな一歩を踏み出しました。それに伴い、2022年4月4日に神戸キャンパスオクタホールにおいて、「兵庫医科大学 新学部・研究科開設記念式典」が執り行われました。

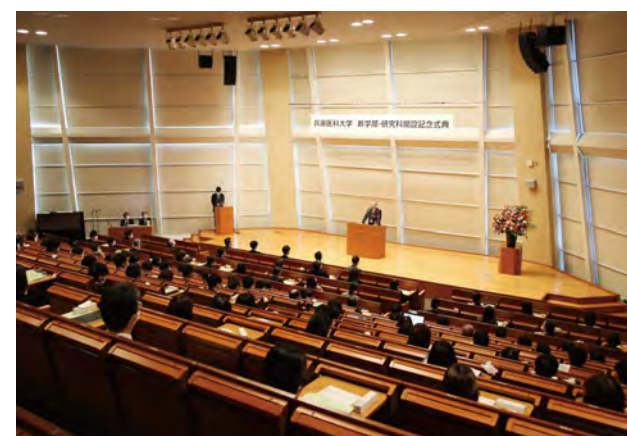

式典の様子

兵庫医科大学 WEBサイトをリニューアル

2022年4月1日、兵庫医科大学の公式WEBサイトをリニューアルしました。本サイトは兵庫医科大学、兵庫医療大学、学校法人兵庫医科大学の3つのWEBサイトを統合したもので、構成やデザインを大幅に変更しています。4つの学部についての情報はもちろん、研究、社学連携、医療専門職向け教育など、本学のアピールポイントをわかりやすくまとめたほか、スマートフォンからの見やすさも重視したつくりになりました。

■兵庫医科大学 WEBサイトURL
<https://www.hyo-med.ac.jp/>



リニューアルされた兵庫医科大学WEBサイト

新兵庫医科大学として 初めての入学式を挙行政

2022年4月5日、ポートピアホールにおいて「2022年度兵庫医科大学 入学式」を挙行政しました。

4学部体制の新兵庫医科大学として初めての入学式となり、医学部112名、薬学部138名、看護学部109名、リハビリテーション学部99名、大学院の薬学研究科4名、看護学研究科9名、医療科学研究科8名、総勢479名の新入生が一堂に会しました。



入学式の様子

◆2022年度 学校法人 兵庫医科大学 事業計画・予算

2022年3月24日開催の理事会において、学校法人 兵庫医科大学の2022年度事業計画および予算を以下のとおり決定いたしました。

■事業計画《重点施策》

法人

- ・梅田クリニック開設後の利用者増大及び定着に向けた取り組み
- ・新病院建設計画にかかる実施設計の実施

兵庫医科大学

- ・競争的資金の組織的獲得推進施策の継続
- ・薬学部における受験生の安定的確保と学生の学習支援の充実
- ・統合後の大学運営体制を確立するとともに、教職員の一体感の醸成を図り、スピード感を持って課題解決に取り組む

兵庫医科大学病院

- ・特定機能病院における医療の質の管理体制の構築

ささやま医療センター・ささやま老人保健施設・ささやま居宅サービスセンター

- ・公設民営を目指した病院再編・効率化による地域医療体制の構築

▼2022年度事業計画の詳細については法人ホームページからご覧いただけます

法人WEB「法人案内>事業計画・事業報告」
<https://www.hyo-med.ac.jp/corporation/about/management/report/2022/>



■予算

1. 予算編成にあたって

新病院棟建設に加え、大学統合後の運営体制の確立、梅田クリニックの開設といった法人活動を継続していく上で重要な事業を完遂するための安定した財務基盤を確立することを基本方針とし、法人活動をさらに発展させるための持続的投資を可能とする適正な収支差額を確保すべく編成を行いました。

2. 事業活動収支予算の概要

事業活動収入については、大学部門において経常費補助金収入の減少等が見込まれるものの、大学病院部門において診療単価上昇による医療収入の増加を見込んでおり、法人全体で59,474百万円（前年度予算比+920百万円）を計上しています。

事業活動支出については、大学病院部門において実績を基に医療経費の減額を見込んでいるものの、既存建物の解体に必要な経費が発生することから、総額は前年度を上回ることとなり、法人全体で58,208百万円(前年度予算比+1,277百万円)を計上しています。

その結果、2022年度基本金組入前当年度収支差額は、1,266百万円（前年度予算比-357百万円）を確保する予算となりました。

3. 施設・設備関係支出について

施設関係支出 (単位:百万円)

施設	内容	金額
西宮キャンパス	新病院棟関連	477
	梅田クリニック関連	398
	医科大学関連	11
	施設改修	259
篠山キャンパス	ささやま医療センター関連	23
神戸キャンパス	神戸キャンパス関連	51
合計		1,219

設備関係支出 (単位:百万円)

施設	内容	金額
西宮キャンパス	(法人) 機器備品・車両	10
	(大学) 機器備品・図書	219
	(病院) 機器備品・情報システム	1,342
	(クリニック) 機器備品・情報システム	472
篠山キャンパス	(ささやま) 機器備品・情報システム・車両	97
	(老健) 機器備品・車両	9
神戸キャンパス	機器備品・情報システム・図書	77
合計		2,226

4. 収支予算

事業活動収支予算 (単位:百万円)

収入の部				
科目	2022年度	2021年度	増減額	
学生生徒等納付金	7,404	7,449	▲ 45	
手数料	231	249	▲ 18	
寄付金	1,755	1,783	▲ 28	
経常費等補助金	2,308	2,524	▲ 216	
事業収入	46,693	45,774	919	
雑収入	822	601	221	
教育活動収入計	59,213	58,380	833	
受取利息・配当金	161	147	14	
教育活動外収入計	161	147	14	
その他の特別収入	99	26	73	
特別収入計	99	26	73	
事業活動収入計	59,473	58,553	920	
支出の部				
科目	2022年度	2021年度	増減額	
人件費	23,914	23,425	489	
教育研究経費	4,191	3,804	387	
医療経費	23,349	23,772	▲ 423	
管理経費	1,353	1,551	▲ 198	
減価償却額	4,004	4,146	▲ 142	
徴収不能額等	0	0	0	
教育活動支出計	56,811	56,698	113	
借入金等利息	28	31	▲ 3	
教育活動外支出計	28	31	▲ 3	
資産処分差額	1,168	1	1,167	
特別支出計	1,168	1	1,167	
予備費	200	200	0	
事業活動支出計	58,207	56,930	1,277	
基本金組入前当年度収支差額	1,266	1,623	▲ 357	

資金収支予算 (単位:百万円)

収入の部				
科目	2022年度	2021年度	増減額	
学生生徒等納付金収入	7,404	7,449	▲ 45	
手数料収入	231	249	▲ 18	
寄付金収入	657	694	▲ 37	
補助金収入	2,350	2,524	▲ 174	
資産売却収入	1,000	0	1,000	
事業収入	46,693	45,774	919	
受取利息・配当金	161	147	14	
雑収入	822	601	221	
借入金等収入	191	231	▲ 40	
その他の収入	555	61	494	
資金収入計	60,064	57,731	2,333	
支出の部				
科目	2022年度	2021年度	増減額	
人件費支出	23,570	23,319	251	
教育研究経費支出	4,191	3,804	387	
医療経費支出	23,349	23,772	▲ 423	
管理経費支出	1,353	1,551	▲ 198	
借入金等利息支出	28	31	▲ 3	
借入金等返済支出	861	843	18	
施設関係支出	1,219	868	351	
設備関係支出	2,226	1,721	505	
資産運用支出	1,500	0	1,500	
予備費	200	200	0	
資金支出計	58,497	56,110	2,387	
資金収支差額	1,567	1,621	▲ 54	

注) 四捨五入の関係で、合計等は必ずしも一致しない。

◆人事情報 主任教授・教授の就任挨拶をご紹介します



兵庫医科大学 医学部 消化器外科学(肝胆膵外科)講座
肝胆膵外科 診療部長

廣野 誠子 主任教授 (2022年1月1日就任)

このたび、消化器外科学(肝胆膵外科)講座の主任教授および肝胆膵外科の診療部長を拝命いたしました。

私は2000年に和歌山医大を卒業し、同学消化器外科に入局後、外科学の修練を行ってきました。私が専門とします膵・肝・胆道がんはいずれも難治がんで、年々罹患率は増加しています。長期生存には高難度手術に加え薬物療法や放射線治療による集学的治療が必要で、兵庫医科大学では内科・放射線科・外科によるチーム医療により高度な医療の提供に日々取り組んでいます。また腹腔鏡による低侵襲手術の適応を拡大し、さらにロボット支援手術の導入を進めています。研修医の先生方にも多くの手術を執刀していただき、優れた外科医の育成に精進しています。これからも何卒よろしくお願い申し上げます。



兵庫医科大学 医学部 生理学 神経生理部門

古江 秀昌 主任教授 (2022年4月1日就任)

このたび、主任教授を拝命いたしました。私は、九州大学、佐賀大学の医学部生理学、自然科学研究機構生理学研究所・神経シグナル研究部門にて神経生理の教育と研究に携わって参りました。本学には5年前に着任し、神経生理に関する講義・実習を担当させていただいています。生命の基本的な仕組みや働きを学ぶ事は、病態を理解する上でとても重要です。医学部の学生にとって重要な教育を実践すべく、精進いたします。研究では特定の脳神経核の活動を人為的に操作できる最新の手法を用いた研究を遂行しています。成果を世界に発信し、留学など海外でも活躍できる研究者の育成にも尽力いたします。ご支援を賜りますよう、宜しくお願い申し上げます。



兵庫医科大学 医学部 病理学講座 分子病理部門 主任教授

辻村 亨 副学長・医学部長

(2022年4月1日就任)

このたび、兵庫医科大学 副学長(西宮キャンパス統括)・医学部長を拝命いたしました。

私は1983年に兵庫医科大学を卒業した後、大阪大学大学院医学研究科に進学し、形態変化を分子生物学的に考察することの面白さの虜になり、病理学の道を歩みました。2005年に教授を拝命し、2016年からの4年間は教務部長として医学教育・大学運営に携わりました。この経験を活かし、医学部長として医学部教授会および医学研究科教授会を主宰し、知識・技能を備えた優れた医師・医学者の養成に最善を尽くすとともに、医学部/医学研究科が新しい時代に向けて発展できるよう全力で取り組む所存です。何卒ご支援を賜りますようお願い申し上げます。



兵庫医科大学 医学部 循環器・腎透析内科学講座 主任教授

石原 正治 副院長 (2022年4月1日就任)

このたび、兵庫医科大学病院の副院長を拝命いたしました。私は2014年に前任の国立循環器病研究センターより着任しましたが、それ以前は広島市民病院で長く臨床一筋で循環器診療に従事してきました。本学着任後も大学の3本柱である教育、研究、なかでも診療に注力してまいりました。

副院長拝命にあたり阪上雅史病院長より、「診療体制」を担当するようにご指示をいただきました。ポストコロナ時代における診療体制の在り方、特に宿直、宅直勤務の体制整備、またささやま医療センター、新たに開設される梅田健康医学クリニックとの連携など喫緊の課題について、皆様よりご指導・ご協力を仰ぎつつ取り組まさせていただきます。よろしくお願い申し上げます。



兵庫医科大学 医学部 先端医学研究所 神経再生研究部門

中込 隆之 主任教授 (2022年4月1日就任)

このたび、先端医学研究所神経再生研究部門の主任教授を拝命いたしましたので、ご挨拶申し上げます。私は平成9年に和歌山県立医科大学を卒業し、研修を経た後、平成12年より兵庫医科大学内科学講座(第5内科、総合内科)にて診療、研究、教育に携わってきました。学位取得後は、平成18年より、現部門に異動し、主として幹細胞・再生医療に関する研究に取り組んできました。産学連携のもと、基礎から臨床までシームレスにこれまでの研究をさらに発展させていくことができるように努力していくとともに、本学の研究、教育の発展に微力ながら貢献させていただきたく所存です。ご指導・ご鞭撻のほどよろしくお願い申し上げます。



兵庫医科大学 医学部 先端医学研究所 分子細胞治療部門

山原 研一 研究教授 (2022年4月1日就任)

このたび、先端医学研究所分子細胞治療部門の研究教授を拝命いたしました。

私は1996年大阪市立大学医学部を卒業し、京都大学医学部第二内科入局を経て、1999年京都大学大学院医学研究科に進学し、4年間血管再生の研究を行いました。2005年英国インペリアル・カレッジに留学し、帰国後は国立循環器病研究センター再生医療部にて10年間、間葉系幹細胞を用いた再生医療研究を行ってきました。現在の主な研究テーマは、2016年本学准教授就任時から実施している間葉系幹細胞を用いた細胞治療の臨床応用です。今後も再生医療・細胞治療の更なる発展をめざした研究を推進したいと考えております。何卒ご指導賜りますようお願い申し上げます。



兵庫医科大学 医学部 消化器外科学(上部消化管外科)講座 主任教授

篠原 尚 副院長 (2022年4月1日就任)

このたび、兵庫医科大学病院副院長を拝命致しましたので、ひと言ご挨拶申し上げます。

私は6年前に着任し、食道がん、胃がんの外科治療と研究に力を注いで参りました。昨年度からは医療支援センター長として、本学ご関係の先生方には地域連携を通じて大変お世話になっております。本学は今年開学50周年を迎え、大学統合、10月には梅田健康医学クリニック開設と、次の50年に向けた新しい歴史の一步を踏み出します。新棟完成を4年後に控え、教職員士の士気も大いに高まっています。病気の不安を抱えた患者さんが最初に思い浮かべる病院にすること、そして、ご紹介いただくすべての医療者に信頼される病院にすることが、私に課された任務と心得ております。ご支援よろしくお願い申し上げます。



兵庫医科大学 薬学部

藤野 秀樹 教授 (2022年4月1日就任)

このたび、兵庫医科大学薬学部の教授を拝命しました。私は製薬会社にてHMG-CoA還元酵素阻害薬の薬物動態研究に12年間従事し、化合物が非臨床試験にて開発候補検体となり、治験を経て新薬として承認されるまでの過程に携わりました。2008年に本学着任後は主に薬物相互作用や放射化学に関する研究を行っています。この他、RI実験センター(現:共同利用研究施設RI実験室)の放射線取扱主任者として14年間放射線管理に携わってきました。今後も兵庫医科大学での教育、研究に全力を注ぎ、学生らの薬剤国家試験合格のみならず、有能な薬剤師の育成に取り組んでいくよう精進いたします。よろしくお願い申し上げます。



兵庫医科大学 薬学部

長野 基子 教授 (2022年4月1日就任)

このたび、薬学部医療薬学科微生物学分野の教授を拝命いたしました。私は理学部、修士課程で数学を専攻し数理生物学に興味を持ち、博士課程では医学研究科公衆衛生学講座に進学し、生命の不思議を実験で紐解く世界に魅了され、神戸大学バイオシグナル研究センター神経薬理分野を経て、同大学医学部微生物学講座に着任し、ウイルスの研究を始めました。兵庫医療大学着任後は赤血球内寄生虫や細菌にも研究対象を広げています。今後益々、医療従事者は感染症の治療や予防に貢献することが期待されます。他分野出身こそその気づきを大事にし、知識豊かで心豊かな薬剤師を育成すべく精進する所存です。ご指導・ご鞭撻の程よろしくお願い申し上げます。



兵庫医科大学 薬学部 教授

田中 稔之 副学長 (2022年4月1日就任)

このたび、兵庫医科大学副学長(入試・広報・国家試験対応 担当)を拝命致しました。2022年度から4学部体制の医系総合大学として新たなスタートを切る本学において、入試および広報戦略の策定と国家試験対策の統括を通じて野口学長を全力で補佐して参ります。入試については、新たに設置されるアドミッションセンターにおいて本学に相応しい学生募集・入試体制の総合的な企画立案と実施に取り組みます。広報活動においては、関連部署と協働し大学ブランドを戦略的に広く社会にアピールして参ります。また、4学部と連携して国家試験対策に取り組み、より一層の学修支援と成績向上に努めます。皆様のご協力をよろしくお願い申し上げます。



兵庫医科大学ささやま医療センター 地域総合医療学 准教授

後藤 雅史 副院長 (2022年4月1日就任)

このたび、兵庫医科大学ささやま医療センターの副院長を拝命いたしました。私は1991年に香川医科大学を卒業いたしました。2013年から2021年7月まで国立病院機構 京都医療センターで総合内科医として働いておりました。2021年8月からささやま医療センターでお世話になっております。

丹波篠山の街を自転車であらうろろして思うことは、「(人を含めて)動くものが少ない」ということです。ゆったりとした時間が流れるここ丹波篠山で、地域医療、高齢者医療を実践し、それを若い世代に伝えていきたいいな、と思っております。

何卒よろしくお願い申し上げます。



兵庫医科大学 副学長
リハビリテーション学部 理学療法学科 教授

藤岡 宏幸 副学長 (2022年4月1日就任)

このたび、兵庫医科大学副学長(神戸キャンパス統括)を拝命いたしました。2007年に兵庫医科大学の兄弟校として開学した兵庫医療大学は、兵庫医科大学との緊密な連携のもと順調に発展し、学部および大学院を合わせて3695名の卒業生を輩出しました。本年4月から大学統合により兵庫医科大学神戸キャンパスとして生まれ変わりました。これまで以上に、西宮およびささやまキャンパスと緊密な連携を行い、多職種連携を実践できる優秀な薬剤師、看護師・保健師・助産師、理学療法士、作業療法士を育成することを通じて社会貢献し、兵庫医科大学の発展に尽力したいと存じます。何卒、ご指導ご鞭撻を賜りますようよろしくお願い申し上げます。

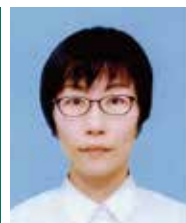

兵庫医科大学 看護学部

府川 晃子 教授 (2022年4月1日就任)

このたび、兵庫医科大学看護学部成人看護学(がん看護)の教授を拝命いたしました。2013~2016年度まで兵庫医療大学看護学部で講師として勤務しており、ふたたびポートアイランドに戻ってきた次第です。相変わらず、これぞ港町神戸!という素晴らしい景観に圧倒されています。

がん看護学の教育・研究という立場から、がんと診断されたときに始まり、積極的な治療を受ける時期、また緩和ケアを中心としたエンド・オブ・ライフの時期まで、がん患者さんやご家族への長い軌跡とともに歩いていける看護をめざしています。私自身も学生さんたちとともに考え、悩み、多くを学んで成長していきたいと考えています。どうぞよろしくお願い申し上げます。



兵庫医科大学ささやま医療センター 地域救急医療学 特任准教授

宮脇 淳志 副院長 (2022年4月1日就任)

このたび、兵庫医科大学ささやま医療センターの副院長を拝命いたしました。

私は、2005年7月より救急災害医学科に整形外科から出向し、約16年救命センターで救急医療に従事して参りました。整形外科という出自から主に骨折外傷の治療に当たって参りましたが、救急医療全体に興味をもち、救急専門医も取得いたしました。また院内急変に対応するうち、当時集中治療学教授だった西 信一先生と協力し、Rapid response system (RRS)の立ち上げなどもおこなってきました。ささやま医療センターでも救命救急センターで培った経験を生かし、地域医療の更なる発展に尽力致しますので、ご指導ご鞭撻のほど、よろしくお願い申し上げます。

兵庫医科大学病院 学長・病院長 選任のお知らせ

再任(4月1日)	兵庫医科大学 学長	野口 光一
	兵庫医科大学病院 病院長	阪上 雅史

理事・評議員・監事の変更について

詳細については大学ホームページからご覧いただけます。

<https://www.hyo-med.ac.jp/corporation/publicity/news-releases/1111/>



法人からのお知らせ

◆兵庫医科大学 開学50周年記念事業募金 状況報告

「兵庫医科大学開学50周年記念事業」のための募金活動を開始し、教職員・名誉教授の方々をはじめとして、後援会(保護者)、同窓会(緑樹会)、企業等法人、関連病院など幅広い方々から温かいお申し込みを賜り、厚く御礼申し上げます。ご協力賜りました方々のご芳名を大学広報誌に掲載させていただき、改めて感謝の意を表したいと存じます。

～2022年3月31日						
区分	受配者指定寄付金		特定公益増進法人		合計	
	件数	金額	件数	金額	件数	金額
申込	155	405,600,000円	381	181,350,000円	536	586,950,000円
入金	155	405,600,000円	381	176,135,000円	536	581,735,000円

寄付申込者ご芳名・法人名一覧(順不同)

2021年9月1日～2022年3月31日

企業等法人(27法人)

●企業名・金額記載(2法人)

株式会社三菱UFJ銀行
西宮支店 様 1,000,000円
株式会社 紀伊國屋書店 様 250,000円

●ご芳名のみ(20法人)

浅海電気株式会社 様
アルフレッサ
メディカルサービス株式会社 様
石橋建設株式会社 様
株式会社S&Sエンジニアリング
大阪営業所 様
岡三証券株式会社 様
株式会社クマヒラ 様
小西医療器株式会社 様

小山株式会社 様
住友電設株式会社
情報通信システム事業部 様
株式会社大栄 様
大栄環境株式会社 様
大丸エナウィン株式会社 様
東京海上日動火災保険株式会社 様
株式会社ニチイ学館 様
日本管財株式会社 様

公益財団法人
兵庫県予防医学協会 様
ベガファーマ株式会社 様
フジテック株式会社 様
フクダ電子兵庫販売株式会社 様
ホーチキ株式会社 様

(匿名5法人)

関連病院等(10法人)

●関連病院名・金額記載(3法人)

医療法人社団 清風会 香良病院 様 3,000,000円
医療法人 康雄会 様 1,000,000円
社会医療法人 生長会 府中病院 様 500,000円

●ご芳名のみ(7法人)

社会福祉法人 聖隷福祉事業団
ウェルエイジングコミュニティ 宝塚エデンの園 様
医療法人 川崎病院 様

医療法人 春成会 様
医療法人 尚和会 様
医療法人社団 タブセクリニック 様

医療法人社団 平生会 様
医療法人 穂翔会 様

同窓会〔緑樹会〕(5法人、13名)

●ご芳名・金額記載(3法人、3名)

一般社団法人 瀬戸健康管理研究所 様 500,000円
医療法人社団 恵仁会 中井記念病院 様 500,000円
医療法人社団 ほしな眼科クリニック 様 300,000円

大黒 正志 様 500,000円
藤盛 好啓 様 500,000円
宮本 達人 様 50,000円

●ご芳名のみ(2法人、7名)

医療法人社団 瀬尾記念会瀬尾クリニック 様
医療法人 博愛会 広野高原病院 様

大西 誠 様 高橋 澄夫 様 南 祥一郎 様
片山 覚 様 田村 和朗 様
北河 宏之 様 夏秋 優 様 (匿名3名)

保護者(1団体、8名)

●ご芳名・金額記載(1団体、1名)

兵庫医科大学後援会 様 30,000,000円
瀬島 照弘 様 500,000円

●ご芳名のみ(4名)

朱 桂子 様 古市 嘉秀 様
朱 宏文 様 南 佳容子 様 (匿名3名)

その他個人(10名)

●ご芳名・金額記載(1名)

松田 信子 様 50,000円

●ご芳名のみ(4名)

鹿洲 園子 様 近藤 和子 様 張西 素子 様 増田 廣子 様 (匿名5名)

役員・教職員等(36名)

●ご芳名・金額記載(8名)

新家 莊平 様 3,000,000円 一宮 賢治 様 50,000円
朝倉 正紀 様 500,000円 岡前 暁生 様 50,000円
石戸 聡 様 500,000円 田村 康子 様 50,000円
笹沼 直樹 様 200,000円 中村 亜由美 様 10,000円

●ご芳名のみ(19名)

岩佐 義久 様 狩野 春艶 様 堀江 美奈子 様 森田 泰夫 様
大西 正明 様 川畑 昌 様 松本 知之 様 山崎 尚 様
沖本 進哉 様 戴 毅 様 三澤 裕子 様 山田 明美 様
垣淵 正男 様 竹内 絵梨子 様 三島 晶子 様 吉原 哲 様
片山 覚 様 服部 貴一 様 妻鹿 国博 様 (匿名9名)

◆学校法人 兵庫医科大学基金 兵医・萌えの会 状況報告

みなさまからのご協力に感謝し、心より御礼申し上げます。

2021年12月1日～2022年3月31日						
区分	受配者指定寄付金		特定公益増進法人		合計	
	件数	金額	件数	金額	件数	金額
申込	442	98,605,000円	3,705	234,718,275円	4,147	333,323,275円
入金	442	98,605,000円	3,705	234,718,275円	4,147	333,323,275円

寄付申込者ご芳名・法人名一覧(50音順)

2021年12月1日～2022年3月31日

企業等法人(6法人)

●ご芳名・金額記載(1法人)

株式会社オーエンス 様 500,000円

●ご芳名のみ(4法人)

株式会社共英メソナ 様 株式会社日経サービス 様
兵庫川医療サービス株式会社 様 八洲薬品株式会社 様

役員・教職員等(1名)

●ご芳名・金額記載(1名)

阪上 雅史 様 50,000円

(匿名1法人)

緑樹会・後援会・その他個人(197名)

●ご芳名・金額記載(32名)

飯田 俊幸 様 10,000円 萩森 シャンタル 様 10,000円
梅本 当志江 様 500,000円 林 俊彦 様 50,000円
大西 嘉子 様 10,000円 楢垣 一恵 様 30,000円
改発 尚三 様 50,000円 樋口 豊實 様 500,000円
改発 陽子 様 10,000円 平岡 吉光 様 50,000円
木村 千賀子 様 5,000円 丸岡 正行 様 50,000円
香山 洋子 様 50,000円 水野 叡子 様 50,000円
兒玉 善子 様 10,000円 森竹 博巳 様 20,000円
兒玉 喜徳 様 50,000円 森竹 ミツ子 様 50,000円
小丸 可奈子 様 50,000円 柳 安奈 様 10,000円
斉藤 智祐 様 50,000円 柳 孝代 様 50,000円
田中 直美 様 10,000円 藪本 和法 様 10,000円
谷 由佳 様 10,000円 藪本 久美子 様 10,000円
田原迫 孝司 様 500,000円 山地 宣子 様 10,000円
中村 裕之 様 10,000円 渡邊 克己 様 500,000円
中村 友香里 様 50,000円
波田 真弓 様 50,000円

●ご芳名のみ(58名)

石原 關治 様 小寺 良和 様 中澤 正孝 様 松本 ふくゑ 様
井村 敏彦 様 小西 千鶴 様 難波 光義 様 水守 俊介 様
岩田 けい子 様 小西 みゆき 様 難波 由美子 様 泰江 克美 様
岩田 耕一 様 小松 輝雄 様 西田 正樹 様 泰江 正義 様
岩田 耕八 様 篠原 啓二 様 西本 薫 様 山田 洋子 様
岩田 峰子 様 平 則勝 様 西本 由香 様 湯川 正義 様
岩田 桃子 様 高尾 和良 様 根矢 あゆみ 様 湯川 慶子 様
岩田 莉子 様 高尾 素子 様 根矢 直人 様
宇田 壽光 様 高山 ゆみ 様 根矢 直人 様
大村 清 様 溪村 恵司 様 根矢 恵 様
岡谷 文子 様 谷本 千草 様 根矢 優太 様
岡谷 幸一 様 田丸 あや子 様 福田 仁那 様
鹿洲 園子 様 段田 訓枝 様 福田 晴美 様
木山 寛 様 土橋 昌子 様 細川 泰 様
熊谷 裕美 様 土橋 芳邦 様 松葉 一恵 様
熊谷 政敏 様 長尾 篤男 様 松葉 多喜夫 様
小寺 幸子 様 中澤 豊美 様 松本 圭子 様 (匿名107名)

詳しい活動報告に関しましては、学校法人 兵庫医科大学(兵医・萌えの会)のホームページをご覧ください。<https://ssl.hyo-med.org/>

◆主な行事予定(5月～7月) ※新型コロナウイルス感染症の影響により、各行事が変更となる可能性がございます

5月		
7日	兵庫医科大学病院	第7回兵医サタデーモーニングセミナー
31日	兵庫医科大学 神戸キャンパス	高校教員対象入試説明会
6月		
4日	兵庫医科大学病院	第8回兵医サタデーモーニングセミナー
11・12日	兵庫医科大学 神戸キャンパス	6月オープンキャンパス
7月		
2日	兵庫医科大学病院	第9回兵医サタデーモーニングセミナー